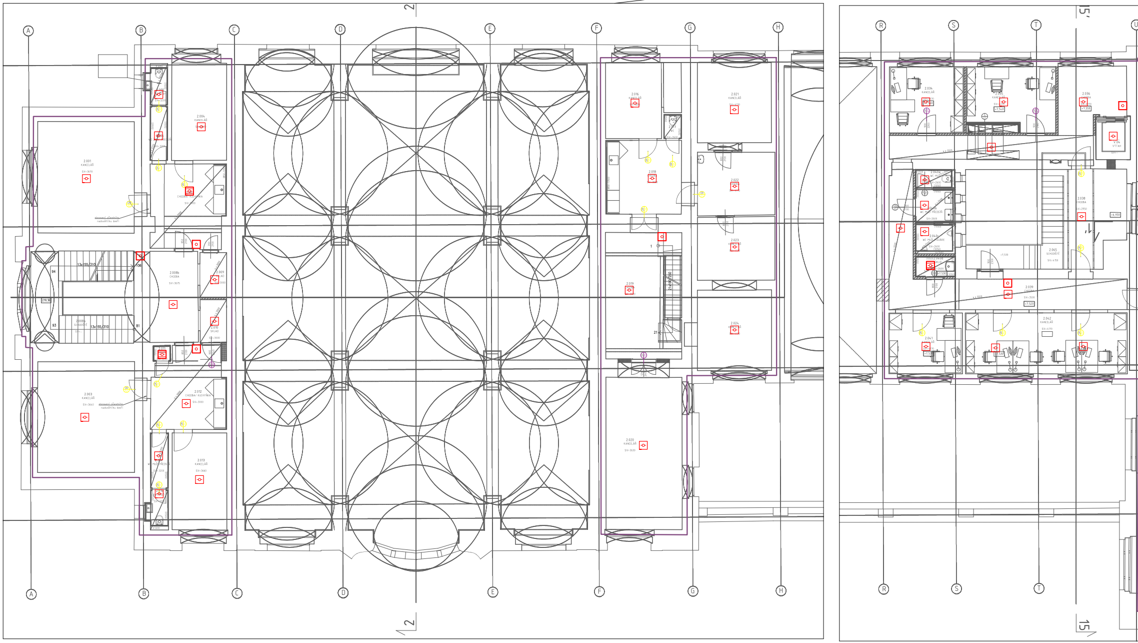
2
A
B
C
D
E
F
G
H
R
S
T
U
15
2.001
KANCELÁŘ
SV=3610
obnovení původního nadsvětlíku dveří
2.004
KANCELÁŘ
CHODBA/ KUCHYŇKA
SV=3000
13x155/310
94
93
219,18
2.008a
SCHODIŠTĚ
106
81
2.008b
CHODBA
SV=3675
2.009
SKLAD
SV=3000
2.010
SKLAD
SV=3000
2.011
2.003
KANCELÁŘ
SV=3640
obnovení původního nadsvětlíku dveří
2.012
CHODBA/ KUCHYŇKA
SV=3000
WC MUŽI PŘEDSÍŇ
SV=3200
2.013
KANCELÁŘ
SV=3660
2.016
KANCELÁŘ
2.017
WC
SV=2600
2.018
2.019
21x190/260
1
21
2.020
KANCELÁŘ
SV=3630
2.021
KANCELÁŘ
2.022
2.023
2.024
2.034
KANCELÁŘ
SV=4170
2.035
KANCELÁŘ
SV=4170
+7,540
2.036
CHODBA
SV=4170
+7,550
V.04
VÝTAH
WC MUŽI
SV=2600
WC MUŽI PŘEDSÍŇ
SV=2600
2.040c
WC MUŽI PISOÁRE
SV=2600
ÚKLID
+7,530
2.038
CHODBA
SV=2950
+6,950
2.065
SCHODIŠTĚ
SV=4150
2.039
CHODBA
SV=3500
+7,520
2.041
KANCELÁŘ
SV=4170
2.042
KANCELÁŘ
SV=4170
+7,530
15'

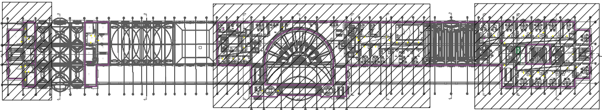

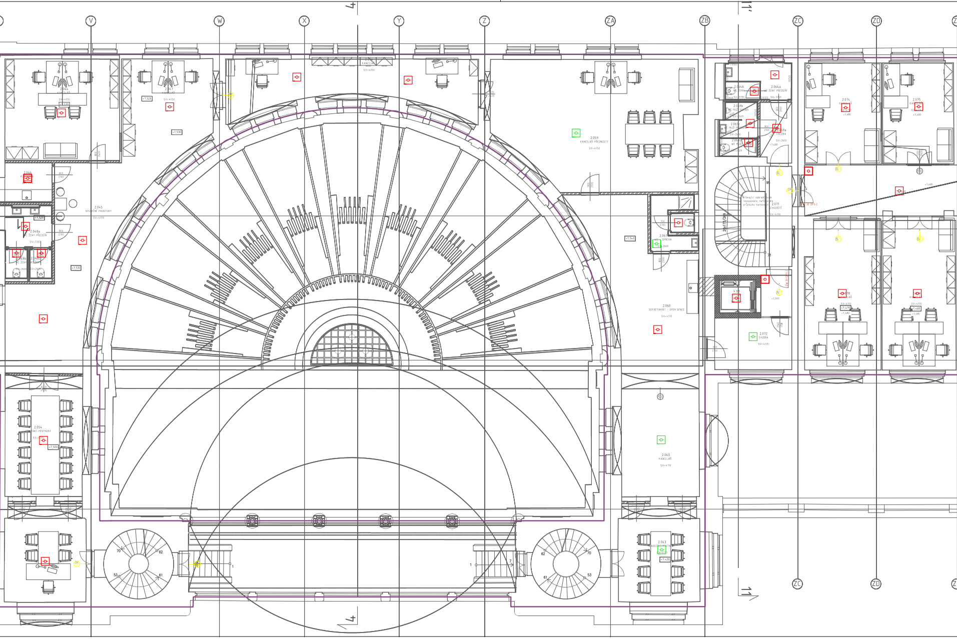
V
W
X
Y
Z
ZA
ZB
ZC
ZD
4
11
2.044
KANCELÁŘ
SV=4050
+7,530
2.047
KANCELÁŘ
+7,520
SV=4050
+7,530
KANCELÁŘ
SV=4050
2.046
2.045
SPOLEČNÉ PROSTORY
SV=4050
+7,520
2.048a
WC ŽENY PŘEDSÍŇ
SV=3300
800
2100
2.048b
WC ŽENY
SV=2600
+7,510
2.059
KANCELÁŘ PŘEDNOSTY
SV=4050
900
2300
2.061
WC SPRCHA
SV=2600
+7,540
2.060
SEKRETARIÁT - OPEN SPACE
SV=4170
2.064a
WC ŽENY PŘEDSÍŇ
SV=3750
2.064b
WC ŽENY
SV=3150
2.069b
WC MUŽI
SV=2600
2.069c
WC MUŽI PŘEDSÍŇ
SV=2600
2.069a
CHODBA
SV=2600
+7,680
stávající zábradlí bude repasováno, nátěr dle průzkumu barevnosti
2.071
SCHODIŠTĚ
SV=4170
26x173/289
95
71
V.01
+7,500
EW 30 DP3-C
2.072
CHODBA
SV=4170
2.074
KANCELÁŘ
SV=4100
+7,480
2.075
KANCELÁŘ
SV=4100
+7,480
+7,480
2.078
KANCELÁŘ
SV=4100
+7,470
+7,480
2.079
KANCELÁŘ
SV=4100
+7,480
+7,480
2.054
JEDNACÍ MÍSTNOST
+7,500
2.063
KANCELÁŘ
SV=4170
2.043
JEDNACÍ MÍSTNOST
SV=4170
+7,430
70
62
53
61
1
7
62
70
61
53

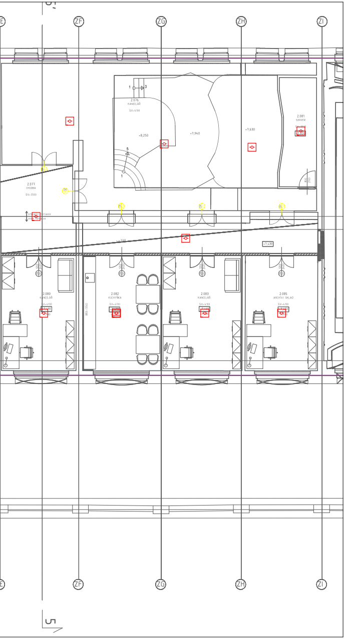
5'
ZF
ZG
ZH
ZI
2.076
KANCELÁŘ
SV=4100
+8,250
+7,940
+7,630
2.081
SERVER
2.077
CHODBA
SV=3500
stávající terrazzo
nové terrazzo
s.v.3500
+7,430
2.080
KANCELÁŘ
SV=4100
2.082
KUCHYŇKA
SV=4100
2.083
KANCELÁŘ
SV=4100
2.085
ARCHIV/ SKLAD
SV=4100
5

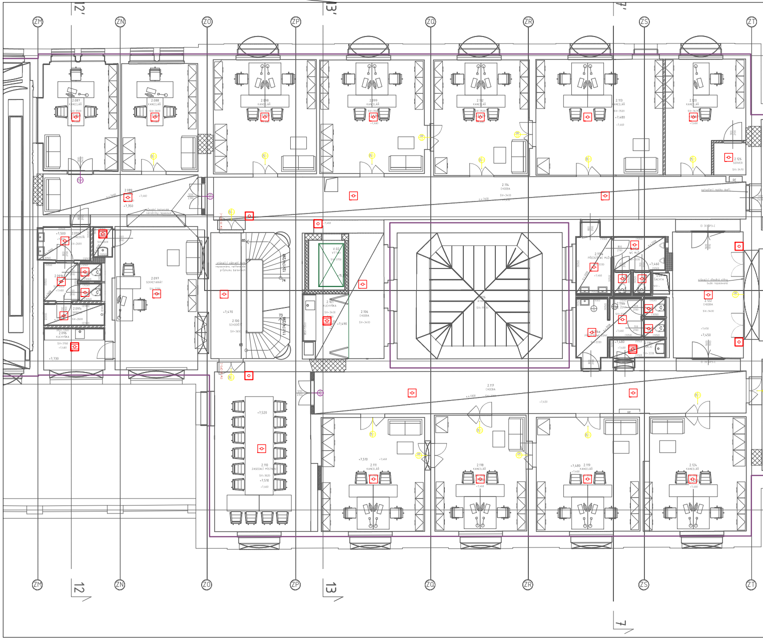
ZM
12'
ZN
ZO
ZP
13'
ZQ
ZR
ZS
ZT
2.087
KANCELÁŘ
SV=3500
2.088
KANCELÁŘ
SV=3600
2.098
KANCELÁŘ
SV=3460
2.099
KANCELÁŘ
2.112
KANCELÁŘ
SV=3520
2.113
KANCELÁŘ
SV=3520
+7,480
+7,460
2.120
KANCELÁŘ
SV=3470
2.126
SERVER
SV=3410
2.089
+7,350
+7,460
původní historické nárožníky repasovat
2.114
CHODBA
SV=3400
s.v.3400
vytvoření repliky dveří
+7,500
2.091a
PŘEDSÍŇ
SV=2600
2.091b
2.091c
SPRCHA
SV=2600
2.096
KUCHYŇKA
SV=3180
+7,460
+7,730
2.097
SEKRETARIÁT
stávající zábradlí bude repasováno, natřeno dle průzkumu barevnosti
2.100
SCHODIŠTĚ
SV=3650
+7,470
12x174/298
11x174/298
85
74
73
65
V.02
VÝTAH
SV=3750
+7,460
2.101
KUCHYŇKA
SV=3400
+7,490
2.106
CHODBA
SV=3400
2.126
ÁTRIUM
2.115a
PŘEDSÍŇ WC MUŽI
SV=3330
2.115b
WC MUŽI
+7,460
Š.01
ŠACHTA
2.116a
PŘEDSÍŇ WC ŽENY
2.116b
WC ŽENY
2.116c
ÚKLID
+7,480
EI 30 DP3-C
stávající dřevěná stěna bude repasovaná
2.122
CHODBA
SV=3600
+7,450
2.117
CHODBA
s.v.3300
SV=3300
+7,450
+7,520
2.110
ZASEDACÍ MÍSTNOST
SV=3620
+7,510
+7,460
+7,510
2.111
KANCELÁŘ
2.118
KANCELÁŘ
+7,480
2.119
KANCELÁŘ
2.124
KANCELÁŘ
7'
12
13
7

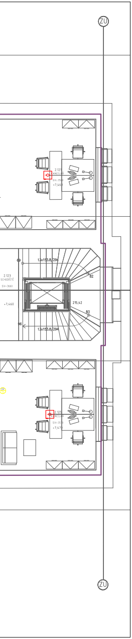
ZU
2.121
KANCELÁŘ
+7,460
2.123
SCHODIŠTĚ
SV=3660
13x153,8/294
B2
215,42
B3
B6
2.125
KANCELÁŘ
+7,47
ZU

TABULKA MÍSTNOSTÍ

ČÍSLO	NÁZEV	PLOCHA	POVRCHOVÁ_ÚPRAVA_PODLAHA	POVRCHOVÁ_ÚPRAVA_STĚNA	POVRCHOVÁ_ÚPRAVA_STROP	POZN1	VÝŠKA
2.001	KANCELÁŘ	21.31	dubové parkety	vápenná omítka - malba S/12	vápenná omítka - malba	tvarovaná dubová lišta 21x30mm	3610
2.003	KANCELÁŘ	28.18	dubové parkety	vápenná omítka - malba S/12	vápenná omítka - malba	tvarovaná dubová lišta 21x30mm	3640
2.004	KANCELÁŘ	13.23	dubové parkety	vápenná omítka - malba S/12	vápenná omítka - malba	tvarovaná dubová lišta 21x30mm	3610
2.005	WC ŽENY	2.13	keramická dlažba, formát 600x600mm	keramický obklad, formát 150x150mm / vápenná omítka - malba S/01, S/05	SDK podhled, malba	obklad do výšky 1050mm	3200
2.006	WC ŽENY PŘEDSÍŇ	2.36	keramická dlažba, formát 600x600mm	keramický obklad, formát 150x150mm / vápenná omítka - malba S/01, S/05	SDK podhled	obklad do výšky 1050mm	3200
2.007	CHODBA/ KUCHYŇKA	15.44	terrazzo	vápenná omítka - malba S/05, S/12	SDK podhled, malba	sokl tažené terrazzo v.80 mm	3000
2.008a	SCHODIŠTĚ	23.36	původní žulové stupně	vápenná omítka - malba S/12	vápenná omítka - malba		-
2.008b	CHODBA	14.13	terrazzo	vápenná omítka - malba S/12	vápenná omítka - malba		3615
2.009	SKLAD	2.95	terrazzo	vápenná omítka - malba S/01, S/12	SDK podhled, malba	sokl prefabrikované terrazzo v.80 mm	3000
2.010	SKLAD	2.19	terrazzo	vápenná omítka - malba S/01, S/12	SDK podhled	sokl prefabrikované terrazzo v.80 mm	3000
2.011	ÚKLID	0.67	terrazzo	keramický obklad, formát 150x150mm, bar/ vápenná omítka - malba S/01, S/05	SDK podhled, malba	obklad do výšky 1050mm	3200
2.012	CHODBA/ KUCHYŇKA	14.19	terrazzo	keramický obklad, vápenná omítka - malba S/05, S/12	SDK podhled, malba	sokl tažené terrazzo v.80 mm	3000
2.013	KANCELÁŘ	13.81	dubové parkety	vápenná omítka - malba S/12	vápenná omítka - malba	tvarovaná dubová lišta 21x30mm	3660
2.014	WC MUŽI PŘEDSÍŇ	2.53	keramická dlažba, formát 600x600mm	keramický obklad, formát 150x150mm / vápenná omítka - malba S/05, S/12	SDK podhled, malba	obklad do výšky 1050mm	3200
2.015	WC MUŽI	2.08	keramická dlažba, formát 600x600mm	keramický obklad, formát 150x150mm/ vápenná omítka - malba S/05, S/01	SDK podhled, malba	obklad do výšky 1050mm	3200
2.016	KANCELÁŘ	14.17	dubové parkety	vápenná omítka - malba S/01	vápenná omítka - malba	tvarovaná dubová lišta 21x30mm	3610
2.017	WC	1.12	keramická dlažba, formát 600x600mm	keramický obklad, formát 150x150mm/ vápenná omítka - malba S/01, S/05	SDK podhled, malba	obklad do výšky 1050mm	2600
2.018	CHODBA	14.11	terrazzo	keramický obklad/ vápenná omítka - malba S/01, S/05	vápenná omítka - malba	obklad ve výšce 850-1350mm, sokl tažené terrazzo v.80 mm	3660
2.019	CHODBA	20.76	terrazzo	vápenná omítka - malba S/01	vápenná omítka - malba	sokl tažené terrazzo v.80 mm	3620
2.020	KANCELÁŘ	32.38	dubové parkety	vápenná omítka - malba S/01	vápenná omítka - malba	tvarovaná dubová lišta 21x30mm	3630
2.021	KANCELÁŘ	15.86	dubové parkety	vápenná omítka - malba S/01	vápenná omítka - malba	tvarovaná dubová lišta 21x30mm	4110
2.022	CHODBA	12.32	dubové parkety	vápenná omítka - malba S/01	vápenná omítka - malba	tvarovaná dubová lišta 21x30mm	4110
2.023	KANCELÁŘ	12.69	dubové parkety	vápenná omítka - malba S/01	vápenná omítka - malba	tvarovaná dubová lišta 21x30mm	4110
2.024	KANCELÁŘ	16.22	dubové parkety	vápenná omítka - malba S/01	vápenná omítka - malba	tvarovaná dubová lišta 21x30mm	4110
2.034	KANCELÁŘ	12.72	dubové parkety P/04b	vápenná omítka - malba S/01	vápenná omítka - malba	tvarovaná dubová lišta 21x30mm	4110
2.035	KANCELÁŘ	13.18	dubové parkety P/04b	vápenná omítka - malba S/01, S/07	vápenná omítka - malba	tvarovaná dubová lišta 21x30mm	4110
2.036	CHODBA	9.98	terrazzo P/02d	vápenná omítka - malba S/01	vápenná omítka - malba	sokl tažené terrazzo v.80 mm	4110
2.038	CHODBA	6.19	terrazzo	-	-		2950
2.039	CHODBA	38.96	terrazzo P/02d	vápenná omítka - malba S/01	SDK podhled s fabionem	sokl tažené terrazzo v.80 mm	3500
2.040a	WC MUŽI	1.80	keramická dlažba, formát 600x600mm P/061	keramický obklad, formát 150x150mm / vápenná omítka - malba S/01, S/05	SDK podhled, malba	obklad do výšky 1050mm	2600
2.040b	WC MUŽI PŘEDSÍŇ	3.37	keramická dlažba, formát 600x600mm P/061	keramický obklad, formát 150x150mm / vápenná omítka - malba S/01, S/05	SDK podhled, malba	obklad do výšky 1050mm	2600
2.040c	WC MUŽI PISOÁRE	2.16	keramická dlažba, formát 600x600mm P/061	keramický obklad, formát 150x150mm / vápenná omítka - malba S/01, S/05	SDK podhled	obklad do výšky 1050mm	2600
2.040d	ÚKLID	2.03	keramická dlažba, formát 600x600mm P/061	keramický obklad, formát 150x150mm / vápenná omítka - malba S/01, S/05	SDK podhled, malba	obklad do výšky 1050mm	2600
2.041	KANCELÁŘ	11.56	dubové parkety P/04b	vápenná omítka - malba S/01	vápenná omítka - malba	tvarovaná dubová lišta 21x30mm	4110
2.042	KANCELÁŘ	11.25	dubové parkety P/04b	vápenná omítka - malba S/01	vápenná omítka - malba	tvarovaná dubová lišta 21x30mm	4110
2.043	KANCELÁŘ	13.03	dubové parkety P/04b	vápenná omítka - malba S/01	vápenná omítka - malba	tvarovaná dubová lišta 21x30mm	4110
2.047	KANCELÁŘSKÉ PROSTORY	163.02	bet. mazanina P/08a	vápenná jádrová omítka S/03	vápenná jádrová omítka		4050
2.056	KANCELÁŘSKÉ PROSTORY	32.51	bet. mazanina P/08a	vápenná jádrová omítka S/03	vápenná jádrová omítka		4050
2.059	KANCELÁŘSKÉ PROSTORY	159.47	bet. mazanina P/08a	vápenná jádrová omítka S/03	vápenná jádrová omítka		4050
2.064a	WC ŽENY PŘEDSÍŇ	5.09	keramická dlažba, formát 600x600mm	keramický obklad, formát 150x150mm/ vápenná omítka - malba S/01, S/05	vápenná omítka - malba	obklad do výšky 1050mm	3150
2.064b	WC ŽENY	1.51	keramická dlažba, formát 600x600mm	keramický obklad, formát 150x150mm / vápenná omítka - malba S/01, S/05	vápenná omítka - malba	obklad do výšky 1050mm	3150
2.065	SCHODIŠTĚ	19.55	schodiště s ocelovými schodnicemi a ocelovými stupněmi bez podstupnic, barva černá	vápenná omítka - malba S/13	vápenná omítka - malba		4150
2.069a	CHODBA	4.71	keramická dlažba, formát 600x600mm	vápenná omítka - malba S/01	SDK podhled, malba	obklad do výšky 1050mm	2600
2.069b	WC MUŽI PISOÁR	1.47	keramická dlažba, formát 600x600mm	keramický obklad, formát 150x150mm / vápenná omítka - malba S/01, S/05	SDK podhled, malba	obklad do výšky 1050mm	2600
2.069c	WC MUŽI PŘEDSÍŇ	1.72	keramická dlažba, formát 600x600mm	keramický obklad, formát 150x150mm / vápenná omítka - malba S/01, S/05	SDK podhled, malba	obklad do výšky 1050mm	2600
2.069d	WC MUŽI	1.75	keramická dlažba, formát 600x600mm	keramický obklad, formát 150x150mm / vápenná omítka - malba S/01, S/05	SDK podhled, malba	obklad do výšky 1050mm	2600
2.071	SCHODIŠTĚ	18.15	terrazzo / původní žulové stupně	vápenná omítka - malba S/01	vápenná omítka - malba		4110
2.072	CHODBA	14.18	terrazzo	vápenná omítka - malba S/01	SDK podhled s fabionem	sokl tažené terrazzo v.80 mm	4110
2.074	KANCELÁŘ	19.43	dubové parkety	vápenná omítka - malba S/01	vápenná omítka - malba	tvarovaná dubová lišta 21x30mm	4130
2.075	KANCELÁŘ	17.84	dubové parkety	vápenná omítka - malba S/01	vápenná omítka - malba S/01	tvarovaná dubová lišta 21x30mm	4100
2.076	KANCELÁŘ	89.15	dubové parkety	vápenná omítka - malba S/01	vápenná omítka - malba S/01	tvarovaná dubová lišta 21x30mm	4100
2.077	CHODBA	55.14	stávající terrazzo/ nové terrazzo	vápenná omítka - malba S/01	SDK podhled s fabionem	sokl tažené terrazzo v.80 mm	3500
2.078	KANCELÁŘ	21.88	dubové parkety	vápenná omítka - malba S/01	vápenná omítka - malba	tvarovaná dubová lišta 21x30mm	4100
2.079	KANCELÁŘ	21.91	dubové parkety	vápenná omítka - malba S/01	vápenná omítka - malba	tvarovaná dubová lišta 21x30mm	4100
2.080	KANCELÁŘ	21.30	dubové parkety	vápenná omítka - malba S/01	vápenná omítka - malba	tvarovaná dubová lišta 21x30mm	4100
2.081	SERVER	9.47	keramická dlažba, formát 600x600mm	vápenná omítka - malba S/01	vápenná omítka - malba	keramický sokl v.80 mm	3530
2.082	KUCHYŇKA	22.38	dubové parkety	keramický obklad/ vápenná omítka - malba S/01, S/05	vápenná omítka - malba	keramický obklad 850-1350mm, tvarovaná dubová lišta 21x30mm	4100
2.083	KANCELÁŘ	22.98	dubové parkety	vápenná omítka - malba S/01	vápenná omítka - malba	tvarovaná dubová lišta 21x30mm	4100
2.085	ARCHÍV/ SKLAD	20.66	dubové parkety	vápenná omítka - malba S/01	vápenná omítka - malba	tvarovaná dubová lišta 21x30mm	4100
2.087	KANCELÁŘ	20.08	dubové parkety	vápenná omítka - malba S/01	vápenná omítka - malba	tvarovaná dubová lišta 21x30mm	3500
2.088	KANCELÁŘ	20.35	dubové parkety	vápenná omítka - malba S/01	vápenná omítka - malba	tvarovaná dubová lišta 21x30mm	3600
2.089	CHODBA	16.35	terrazzo	vápenná omítka - malba S/01	SDK podhled s fabionem	sokl tažené terrazzo v.80 mm	3400
2.090	ÚKLID	1.50	keramická dlažba, formát 600x600mm, barva černá	keramický obklad, formát 150x150mm/ vápenná omítka - malba S/01, S/05	SDK podhled	obklad do výšky 1050mm	2600
2.091a	WC PŘEDSÍŇ	4.47	keramická dlažba, formát 600x600mm	keramický obklad, formát 150x150mm/ vápenná omítka - malba S/01, S/05	SDK podhled, malba	obklad do výšky 1050mm	2600
2.091b	WC	5.44	keramická dlažba, formát 600x600mm, barva černá	keramický obklad, formát 150x150mm/ vápenná omítka - malba S/01, S/05	SDK podhled	obklad do výšky 1050mm	2600
2.091c	SPRCHA	3.34	keramická dlažba, formát 600x600mm	keramický obklad, formát 150x150mm / vápenná omítka - malba S/01, S/05	SDK podhled, malba	obklad do výšky 150mm nad obložku dveří	2600
2.096	KUCHYŇKA	6.16	keramická dlažba, formát 600x600mm	keramický obklad, formát 150x150mm /vápenná omítka - malba S/01, S/05	vápenná omítka - malba	obklad ve výšce 850-1350 mm, keramický sokl v.80mm	3760
2.097	SEKRETARIÁT	33.41	dubové parkety	vápenná omítka - malba S/01	vápenná omítka - malba	tvarovaná dubová lišta 21x30mm	3790
2.098	KANCELÁŘ	29.17	dubové parkety	vápenná omítka - malba S/01	vápenná omítka - malba	tvarovaná dubová lišta 21x30mm	3460
2.099	KANCELÁŘ	29.48	dubové parkety	vápenná omítka - malba S/01	vápenná omítka - malba	tvarovaná dubová lišta 21x30mm	3520
2.100	SCHODIŠTĚ	24.43	terrazzo	vápenná omítka - malba S/01	SDK podhled s fabionem		3650
2.101	KUCHYŇKA	7.38	terrazzo	keramický obklad/ vápenná omítka - malba S/01, S/05	SDK podhled s fabionem		3400
2.106	CHODBA	13.33	terrazzo	vápenná omítka - malba S/01	SDK podhled s fabionem		3400
2.110	ZASEDACÍ MÍSTNOST	39.91	dubové parkety	vápenná omítka - malba S/01	vápenná omítka - malba	tvarovaná dubová lišta 21x30mm	3620
2.111	KANCELÁŘ	29.65	dubové parkety	vápenná omítka - malbaS/01	vápenná omítka - malba	tvarovaná dubová lišta 21x30mm	3550
2.112	KANCELÁŘ	21.48	dubové parkety	vápenná omítka - malba S/01	vápenná omítka - malba	tvarovaná dubová lišta 21x30mm	3520
2.113	KANCELÁŘ	36.44	dubové parkety	vápenná omítka - malba S/01	vápenná omítka - malba	tvarovaná dubová lišta 21x30mm	3520
2.114	CHODBA	57.63	stávající terrazzo	vápenná omítka - malba S/01	SDK podhled s fabionem	sokl tažené terrazzo v.80 mm	3400
2.115a	PŘEDSÍŇ WC MUŽI	3.00	keramická dlažba, formát 600x600mm	keramický obklad, formát 150x150mm / vápenná omítka - malba S/01, S/05	SDK podhled, malba	obklad do výšky 1050mm	3330
2.115b	WC MUŽI	6.51	keramická dlažba, formát 600x600mm, barva černá	keramický obklad, formát 150x150mm / vápenná omítka - malba S/01, S/05	SDK podhled, malba	obklad do výšky 1050mm	3330
2.116a	PŘEDSÍŇ WC ŽENY	5.19	keramická dlažba, formát 600x600mm	keramický obklad, formát 150x150mm / vápenná omítka - malba S/01, S/05	SDK podhled, malba	obklad do výšky 1050mm	3330
2.116b	WC ŽENY	5.24	keramická dlažba, formát 600x600mm	keramický obklad, formát 150x150mm / vápenná omítka - malba S/01, S/05	SDK podhled, malba	obklad do výšky 1050mm	3330
2.116c	ÚKLID	3.14	keramická dlažba, formát 600x600mm	keramický obklad, formát 150x150mm / vápenná omítka - malba S/01, S/05	SDK podhled, malba	obklad do výšky 1050mm	3330
2.117	CHODBA	45.50	terrazzo	vápenná omítka - malba S/01	SDK podhled s fabionem	sokl tažené terrazzo v.80 mm	3300
2.118	KANCELÁŘ	26.16	dubové parkety	vápenná omítka - malba S/01	vápenná omítka - malba	tvarovaná dubová lišta 21x30mm	3550
2.119	KANCELÁŘ	29.25	dubové parkety	vápenná omítka - malba S/01	vápenná omítka - malba	tvarovaná dubová lišta 21x30mm	3530
2.120	KANCELÁŘ	20.29	dubové parkety	vápenná omítka - malba S/01	vápenná omítka - malba	tvarovaná dubová lišta 21x30mm	3470
2.121	KANCELÁŘ	26.62	dubové parkety	vápenná omítka - malba S/01	vápenná omítka - malba	tvarovaná dubová lišta 21x30mm	3560
2.122	CHODBA	26.07	stávající terrazzo	vápenná omítka - malba S/01	SDK podhled s fabionem	sokl tažené terrazzo v.80 mm	3400
2.123	SCHODIŠTĚ	26.70	terrazzo / původní žulové stupně	vápenná omítka - malba S/01	vápenná omítka - malba		3660
2.123	SCHODIŠTĚ	26.70	terrazzo / původní žulové stupně	vápenná omítka - malba S/01	vápenná omítka - malba		3660
2.124	KANCELÁŘ	28.55	dubové parkety	vápenná omítka - malba S/01	vápenná omítka - malba	tvarovaná dubová lišta 27x38mm	3530
2.125	KANCELÁŘ	27.43	dubové parkety	vápenná omítka - malba S/01	vápenná omítka - malba	tvarovaná dubová lišta 27x38mm	3570
2.126	ÁTRIUM	51.57	-	extérierová omítka S/13	-		19230
2.126	SERVER	2.56	keramická dlažba	vápenná omítka - malba S/01	vápenná omítka - malba	keramický sokl v.80 mm	3470
Š.01	ŠACHTA	0.83	bet. mazanina	jadrová vápenno-cementová omítka	-		-
V.02	VÝTAH	4.47	terrazzo				3750
V.03	VÝTAH	2.93	terrazzo				3750
V.04	VÝTAH	3.60	terrazzo				-

LEGENDA EPS

- EPS ústředna EPS
- ⊙ opticko-kouřový hlásič
- ⊙ termo-diferenciální hlásič
- ○ tlačítkový hlásič
- I/O modul vstupů a výstupů

Zelenou barvou jsou označeny stávající prvky - beze změny

Orientační schéma:

±0,000=209,720

Razítko oprávněné osoby:

Podpis:
Datum:

Revize:	Datum:	Popis:	Kontroloval:
000	06/2022	Odevzdání dokumentace	Ing. Jiří Maňák

Stavebník/Investor: **Správa železnic, státní organizace**
Adresa: Dlážděná 1003/7, 110 00 Praha 1
Zástupce investora: Stavební správa západ
Adresa: Sokolovská 278/1955, 190 00 Praha 9

SPRÁVA ŽELEZNIC

Generální projektant **DigiTry Art Technologies s.r.o.**
Adresa: Davídkova 675/76, 128 00 Praha 8 - Libeň
Kontakt: T: +420 724 444 999
E: patrik.babinek@digitry.cz

Projektant části **DigiTry Art Technologies s.r.o.**
Adresa: Davídkova 675/76, 128 00 Praha 8 - Libeň
Kontakt: T: +420 724 444 999
E: patrik.babinek@digitry.cz

Hlavní projektant (HIP):	Specialista:	Odpovědný projektant:	Zpracovatel:
Ing. Martin Hulan	Ing. Ondřej Lapčík	Ing. Jiří Maňák	Ing. Ondřej Lapčík

Název stavby/akce: **Rekonstrukce výpravní budovy v žst. Praha hl.n. II. Etapa**
Označení (S-kód): S631700110
Označení zhotovitele: 2020-006
Název části: Pozemní stavební objekty výpravních budov a budov zastávek
Označení části: D.2.2. 1
Název objektu: **Praha hlavní nádraží**
Označení objektu/komplexu: **SO 07-71-07.04**
Název přílohy: EPS - Půdorys 2. NP
Číslo přílohy: 2.604
Název dílčí části přílohy: Technika prostředí staveb
Paré:
Kraj: Hlavní město Praha
Katastrální území: Vinohrady [727164]
TUDU: 1704K1
Stupeň dokumentace: DUSP
Datum zpracování: 06/2022
Formáty: 2050 x 420
Měřítko: 1:100

S-kód:	Stupeň dokumentace:	Část:	Objekt:	Podobjekt:	Příloha:	Revize:
S631700110	_DUSP	_D2201	_SO07710 7	_04	_2_604	_000

[Prostor pro další informace]